

JLU

NEUE WEGE. SEIT 1607.

JUSTUS-LIEBIG-
UNIVERSITÄT
GIESSEN

Campus der Zukunft Philosophikum

Informationen zu den Umbauaktivitäten ab März 2020

Campus der Zukunft Philosophikum

Neubau Zentralbibliothek (1. BA)



Neubau Seminargebäude II
(in Betrieb seit 2016)



Neubau Seminargebäude I

Neubau Mensa

Neubau Graduate Centre for
the Study of Culture

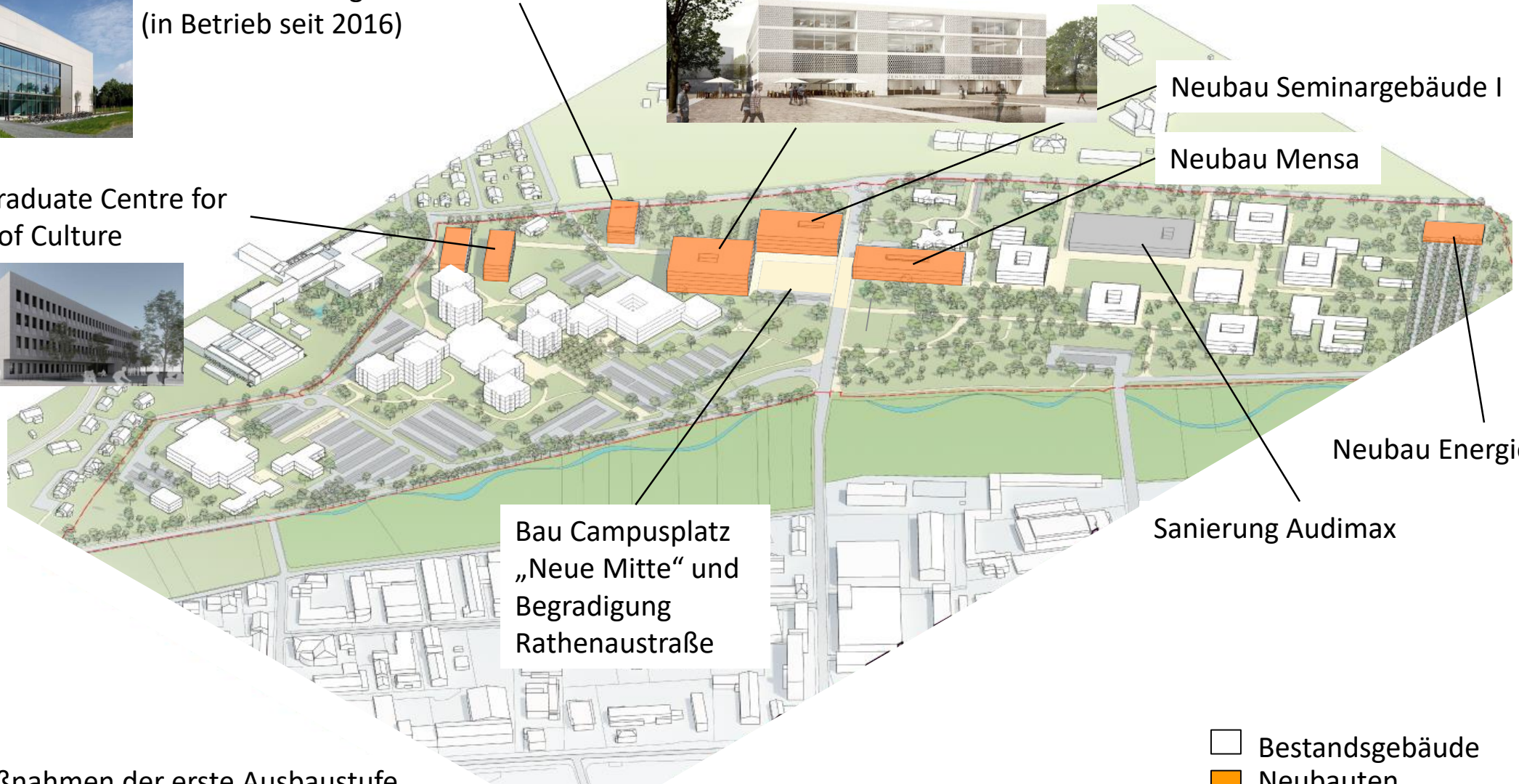

Realisierte Maßnahmen Philosophikum I

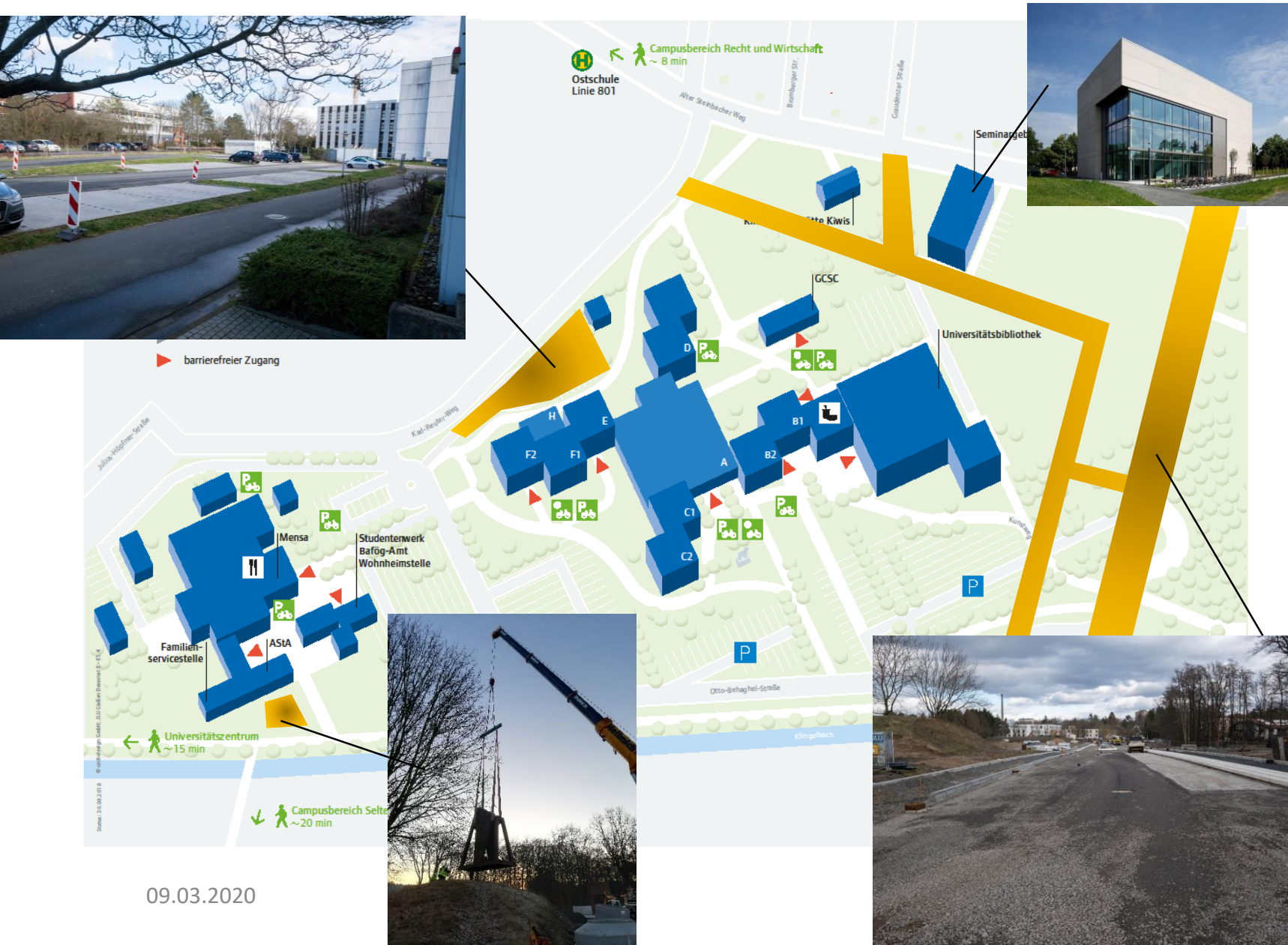

Erfolgte Baufeldfreimachung:

- Abriss älterer Bestandsgebäude
- Rückbau der Rathenaustraße
- Rückbau von Parkplätzen und Baufeldvorbereitung am zukünftigen Campusplatz in der „Neuen Mitte“
- Einrichtung der Interims-Buswendeschleife im Alten Steinbacher Weg

Fertigstellungen bis heute:

- Seminargebäude II (2016)
- Bau von Ersatzparkplätzen
- Infrastrukturtrassen:
 - Trink-/Regen-/Abwasser
 - Fernwärme /Fernkälte
 - Elektro- und Daten-Leerrohre
- Versetzung Kunstwerk „Erhöhte Abstufung“ von Claus Bury

Realisierte Maßnahmen Philosophikum II



Erfolgte Baufeldfreimachung:

- Verlagerung der Bushaltestellen aus der Rathenastraße und Einrichtung der Interims-Bushaltestelle im Philosophikum II mit Leihradstation
- Kampfmittelondierung
- Rodungsarbeiten im Bereich der neuen Campusmagistrale und des neuen Bachlaufs

Fertigstellungen bis heute:

- Freilegung und Renaturierung des bisher kanalisierten Bachlaufs
- **erster Teil** der Infrastrukturtrassen:
 - Trinkwasser
 - Fernwärme /Fernkälte
 - Elektro- und Daten-Leerrohre

Baumaßnahmen 2020: Philosophikum I



Neubau Graduate Centre
for the Study of Culture
(voraussichtlich bis 3. QT 2021)

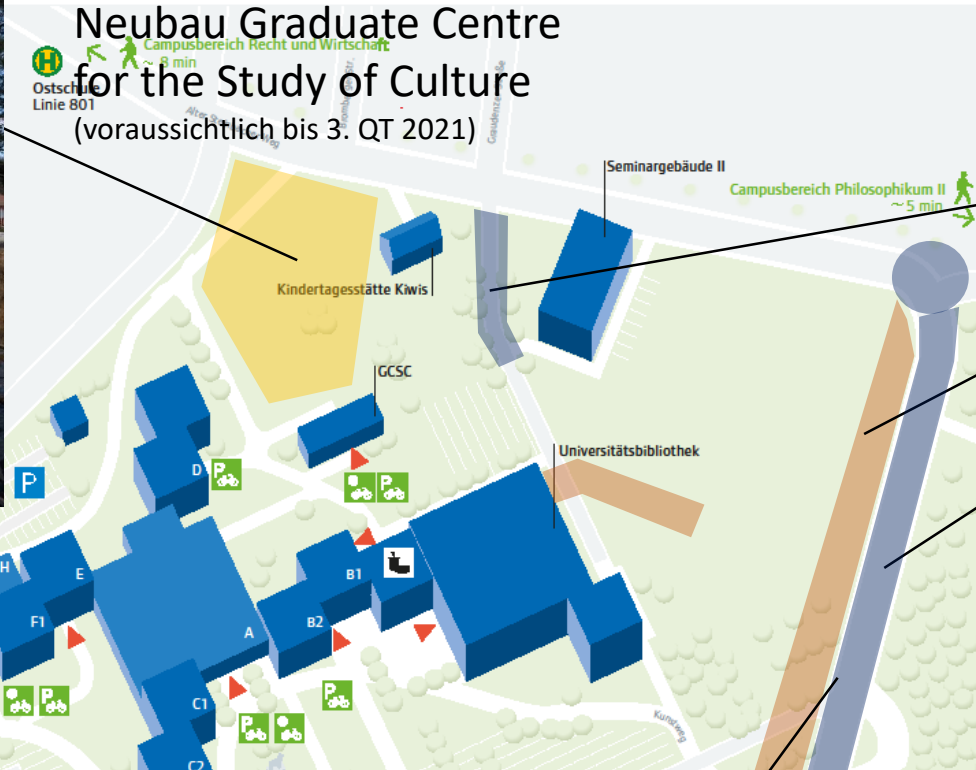

Baumaßnahmen 2020 (2021)

- Öffnung Zufahrt Mitarbeiterparkplatz (voraussichtlich ab 2. QT 2020)
- Restarbeiten Infrastrukturtrassen (voraussichtlich bis 2. QT 2020)
- Abschlussarbeiten Rathenaustraße im Bereich zwischen Phil. I und II und Öffnung der Zufahrt zum Phil. I aus Richtung des Alten Steinbacher Wegs in Otto-Behaghel-Straße (voraussichtlich Ende April / Mai 2020)
- Sperrung der Zufahrt zum Philosophikum I aus Fahrtrichtung des Schiffenberger Wegs aufgrund einer Baumaßnahme der Stadt Gießen und der Stadtwerke Gießen (voraussichtlich Mai 2020 bis Ende 2020)



Baumaßnahmen 2020: Philosophikum II

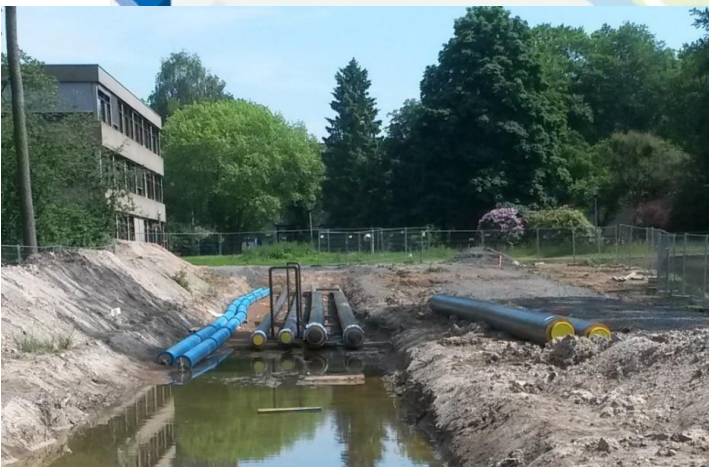
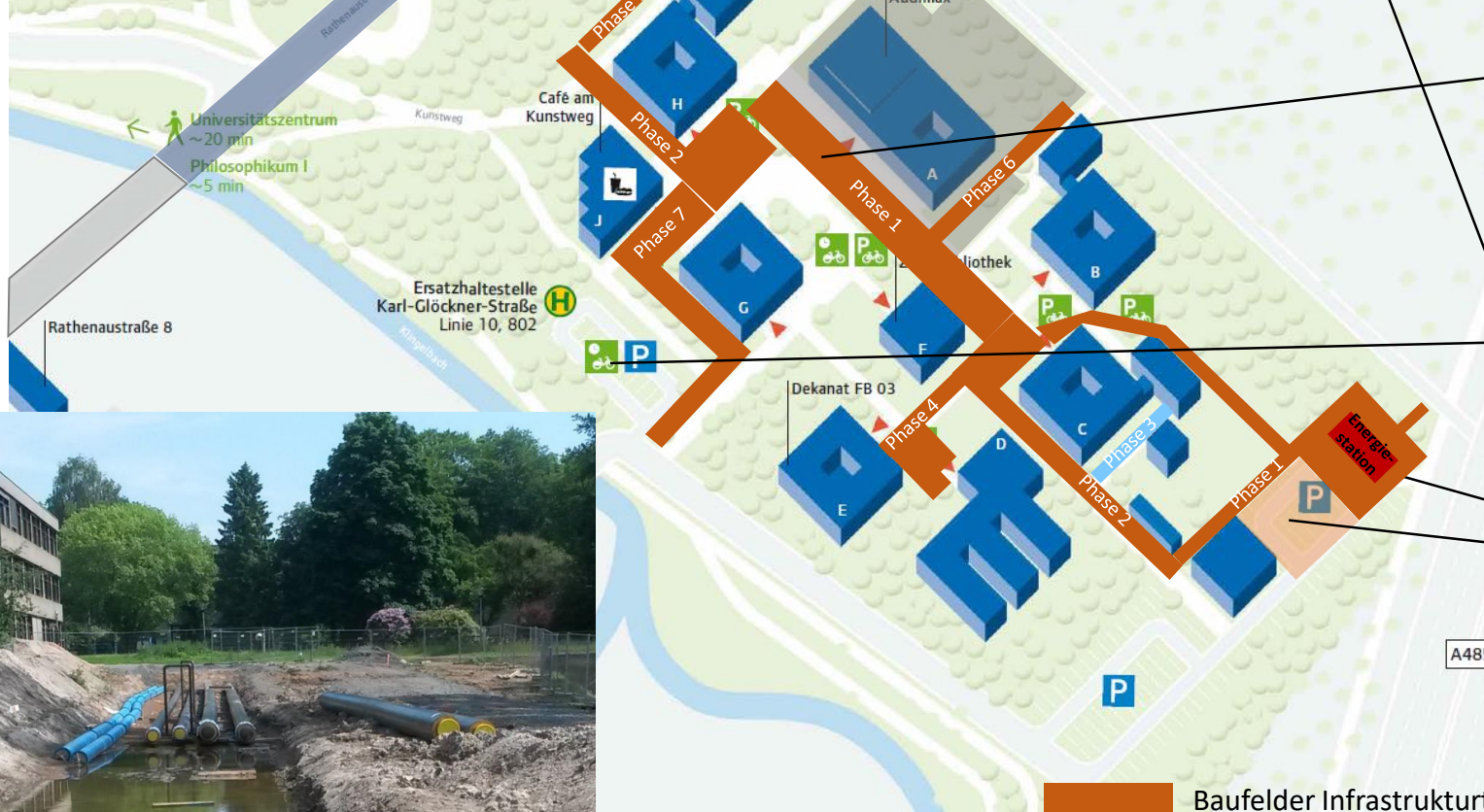

Baumaßnahmen 2020 (2021)

- Abschlussarbeiten Rathenaustraße im Bereich zwischen Phil. I und II und Öffnung Zufahrt Phil. I aus Richtung Norden in Otto-Behaghel-Straße (voraussichtlich bis Ende April / Mai 2020)
- Neubau Infrastrukturtrassen:
 - Trinkwasser
 - Fernwärme /Fernkälte(in Bauphasen: ab März 2020 bis 1. QT 2021)
- Rückverlegung Bushaltestelle an die Rathenaustraße und Reaktivierung des Mitarbeiterparkplatzes im Phil. II (voraussichtlich ab Ende 2020)
- Neubau Energiestation und Teilspernung Parkplatz (Absperungen am 16.03.2020 bis 2. QT 2021)
- Sanierung Audimax

Übersicht Baufelder, Parken und Wegeverbindungen

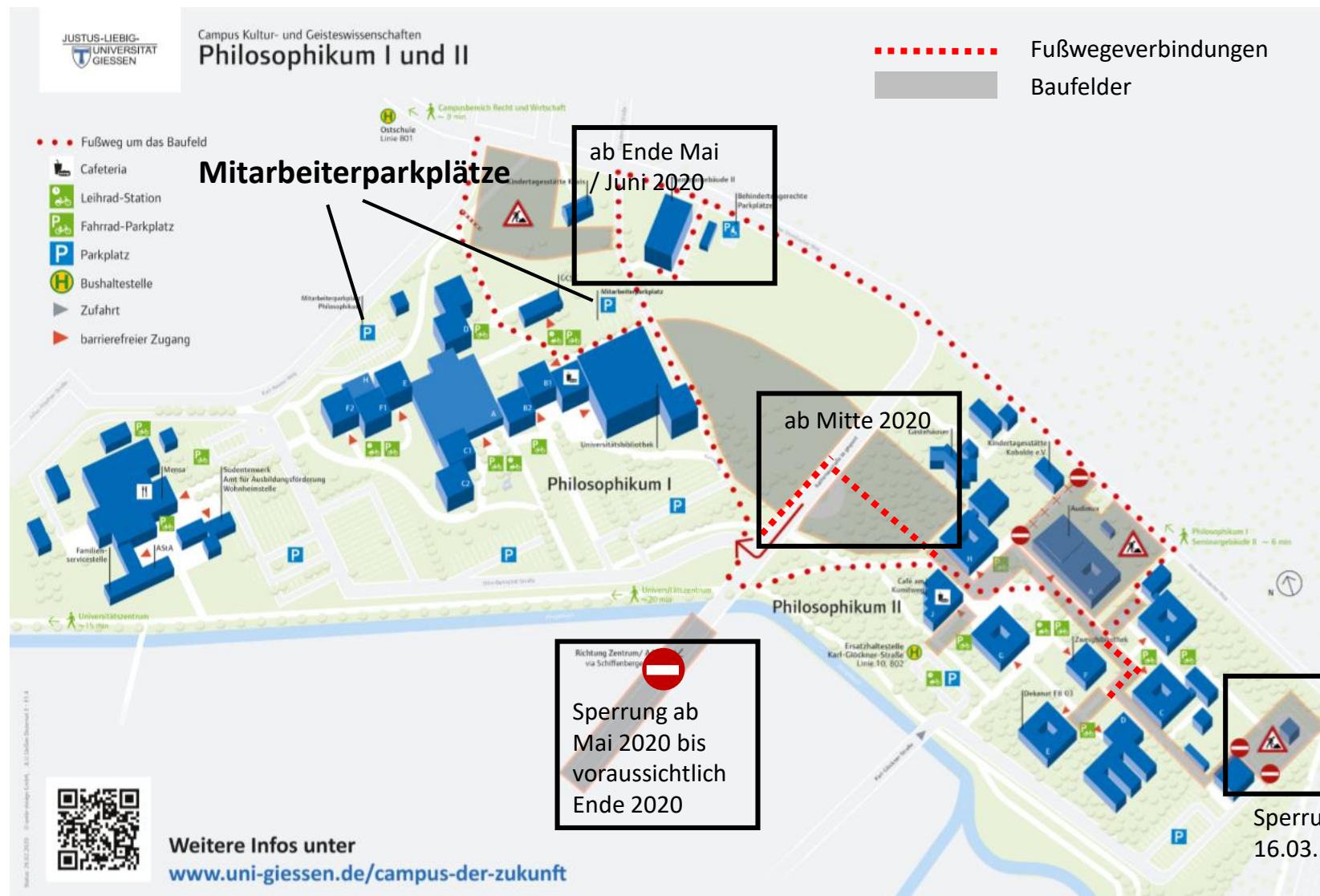

während der Bauphasen 2020 (2021)

- grau hinterlegt: wesentliche Bauaktivitäten (Baufelder)
- rote Punktlinien: Fußwegeverbindungen mit Anpassung der jeweils gültigen Ausschilderung
- Mitarbeiter-Ausweichparkplätze im Philosophikum I (P6) und (P9) für die temporär entfallenden Parkplätze im Philosophikum II ab Mitte März 2020
- Fortführung der Busverstärkung (Taktung) und des Leihradsystems
- Sperrung der Rathenaustraße durch die Stadt ab Mai 2020 bis Ende 2020; Zufahrt Philosophikum I ausschließlich über den Alten Steinbacher Weg
- Weitere Ausweichparkplätze in den Campusbereichen Sport / Kugelberg sowie Seltersberg (ehemaliges Strahlencentrum) und im Unterhof (Parkdeck)



Begleitmaßnahmen während der Umbauphasen

- Weitere Nutzung des Mobilen Hörsaals im Campusbereich Recht und Wirtschaft sowie des Großen Chemischen Hörsaals im Campusbereich Seltersberg
- Abgleich der Bauphasen mit Prüfungs- und Vorlesungszeiten und Findung von organisatorischen Lösungen zur Störungsminderung
- Regelmäßige Überwachung der Wegeführung und Anpassung von Beschilderungen und Orientierungssystemen
- Regelmäßige Überwachung von Wegen in Bezug auf Sicherheit und Beleuchtung sowie deren Optimierung
- Bereitstellung der Projekt-Webseite inklusive von Mobilitätsinformationen und Kalender
www.uni-giessen.de/campus-der-zukunft
- Benachrichtigungen via Rundmails in Ergänzung zu der Webseite zum Campusumbau bei umfangreicheren Veränderungen

Weitere Parkmöglichkeiten

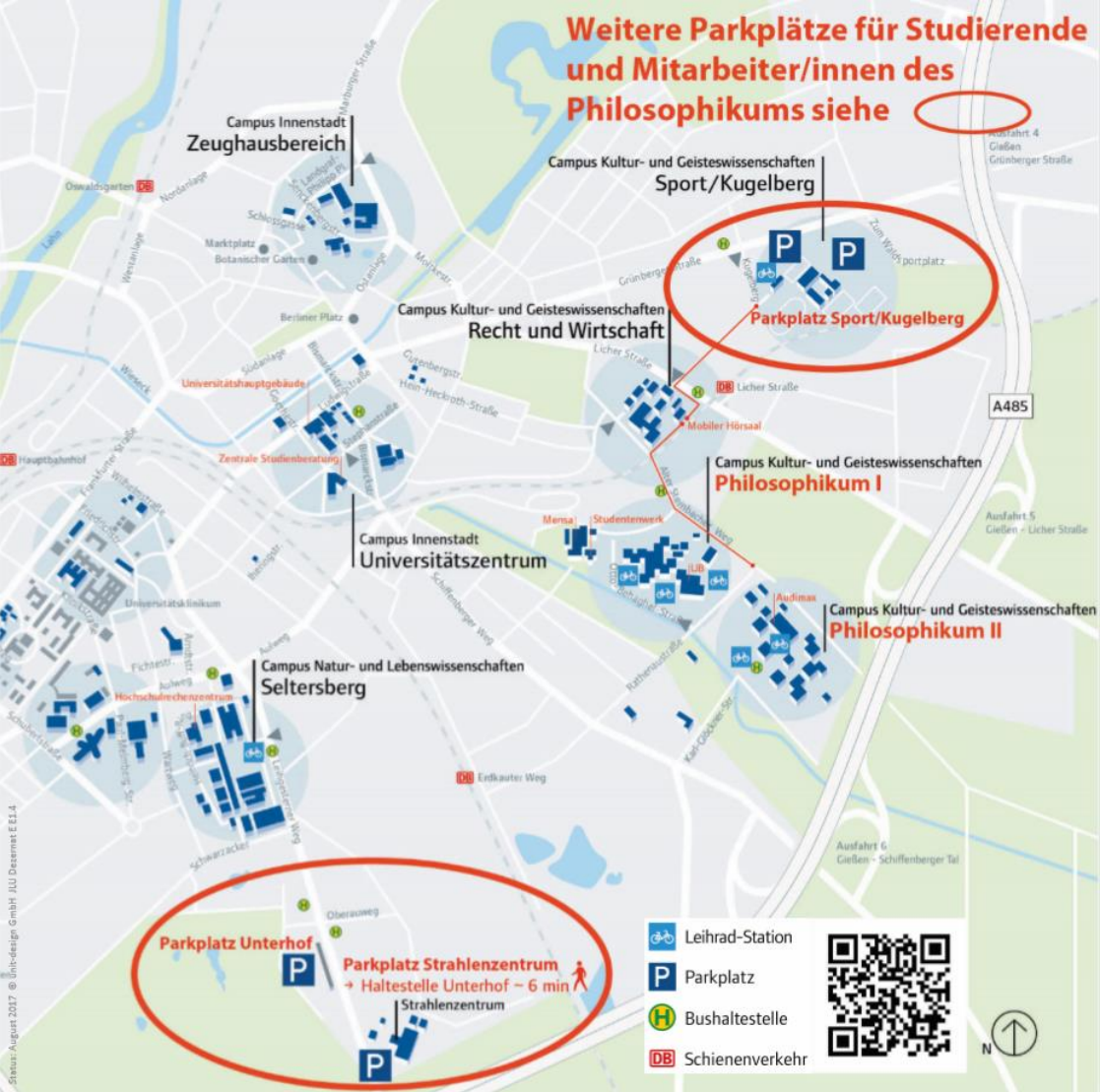

Während der Teilsperungen am Philosophikum aufgrund der Bauarbeiten zum „Campus der Zukunft“ stehen Ausweichparkplätze am

- **Campusbereich Sport/Kugelberg**
- **in einem Parkdeck am Unterhof und**
- **am Strahlenzentrum**

zur Verfügung.

Das Philosophikum ist von dort sehr gut mit öffentlichen Verkehrsmitteln, Fahrrad oder Leihrad zu erreichen.

Mit dem Semesterticket für Studierende und dem LandesTicket Hessen für Bedienstete ist unter anderem die kostenlose Nutzung aller Stadtbusse in Giessen möglich.

weitere Informationen unter:
www.uni-giessen.de/campus-der-zukunft



Vielen Dank!

- www.uni-giessen.de/campus-der-zukunft
 - u.a. Aktuelles / Kalender / Zeitplan / Mobilität
 - campusentwicklung.philosophikum@admin.uni-giessen.de